

**Cos'è e a cosa serve  
la Legge 104/92**

**A.N.M.I.C. sede di Como**



## Quando e come si può chiedere la Legge 104/92?

Chiunque può fare domanda di Legge 104/92 se ha patologie mediche **CERTIFICATE INVALIDANTI** tanto da modificare la quotidianità e modificare lo stile di vita e di aver bisogno di essere accompagnato a visite mediche, controlli e terapie frequenti e/o continuative.

La richiesta può essere presentata contestualmente a quella di invalidità (consigliato) o successivamente (esclusivamente quando si ha bisogno di accompagnamento medico frequente e/o continuativo)





## Come capisco se mi hanno dato la Legge 104/92?

Sul verbale definitivo INPS (diverso da quello della percentuale di invalidità) viene indicato Legge 104/92 art. 3 comma 1.

Se invece la domanda viene accettata sul verbale viene indicato Legge 104/92 art. 3 comma 3.



# A cosa ho diritto con la Legge 104/92 articolo 3 comma 1?

L'articolo 3 comma 1 non dà diritto a nulla.

Questa dicitura attesta soltanto che è presente una percentuale di invalidità.

Lo stato di salute però non viene ritenuto grave al punto da dare diritto alle agevolazioni legate alla legge 104/92 (permessi lavorativi, esenzione bollo auto, iva agevolata 4% ecc)

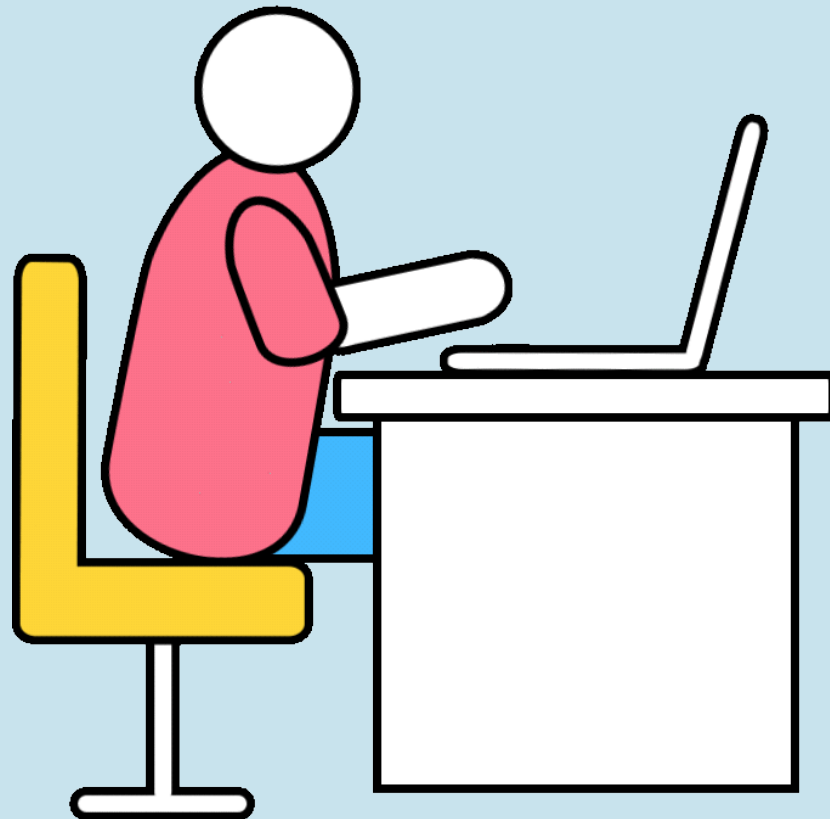

## A cosa ho diritto con la Legge 104/92 **articolo 3 comma 3** ?

### **Agevolazioni lavorative**

- \* **Permessi retribuiti:** Permessi mensili retribuiti per la persona con disabilità o per il familiare che la assiste (3 giorni al mese da usare interi, frazionati in ore o in mezza giornate sempre in base al contratto di lavoro).
- \* **Congedo straordinario:** Congedo retribuito di massimo due anni (24 mesi lavorativi) totali per assistere un familiare con disabilità grave tassativamente conviventi allo stesso indirizzo. Il congedo è frazionabile secondo le necessità del caregiver e del disabile. Non è cumulabile con i 3 giorni di permessi retribuiti nel corso dello stesso mese solare.
- \* **Scelta della sede di lavoro:** Diritto di scegliere, se possibile, la sede di lavoro più vicina al proprio domicilio e non essere trasferiti senza consenso.
- \* **Rifiuto al lavoro notturno:** Diritto di rifiutare lo svolgimento di lavoro notturno quando viene svolto su turni.

## A cosa ho diritto con la Legge 104/92 **articolo 3 comma 3** ? **Agevolazioni fiscali**

- \* **Detrazioni e deduzioni IRPEF:** Per spese mediche, acquisto di veicoli, ausili tecnici e informatici, eliminazione barriere architettoniche, etc.
- \* **IVA agevolata al 4%:** Per l'acquisto di automobili, ausili tecnici e informatici e più in generale tutti gli interventi e gli acquisti che vengono fatti per semplificare la vita quotidiana della persona disabile e dei suoi familiari. Si consiglia di presentare il verbale di Legge 104 in fase di acquisto per verificare l'applicabilità dell'agevolazione iva.
- \* **Esenzione dal bollo auto:** in **Lombardia** il diritto è riservato esclusivamente ai veicoli intestati alla persona disabile anche quando e se il disabile non può guidare e quindi deve essere trasportato, oppure quando il disabile risulta fiscalmente a carico dell'intestatario del veicolo. I veicoli cointestati non godono di questa agevolazione.





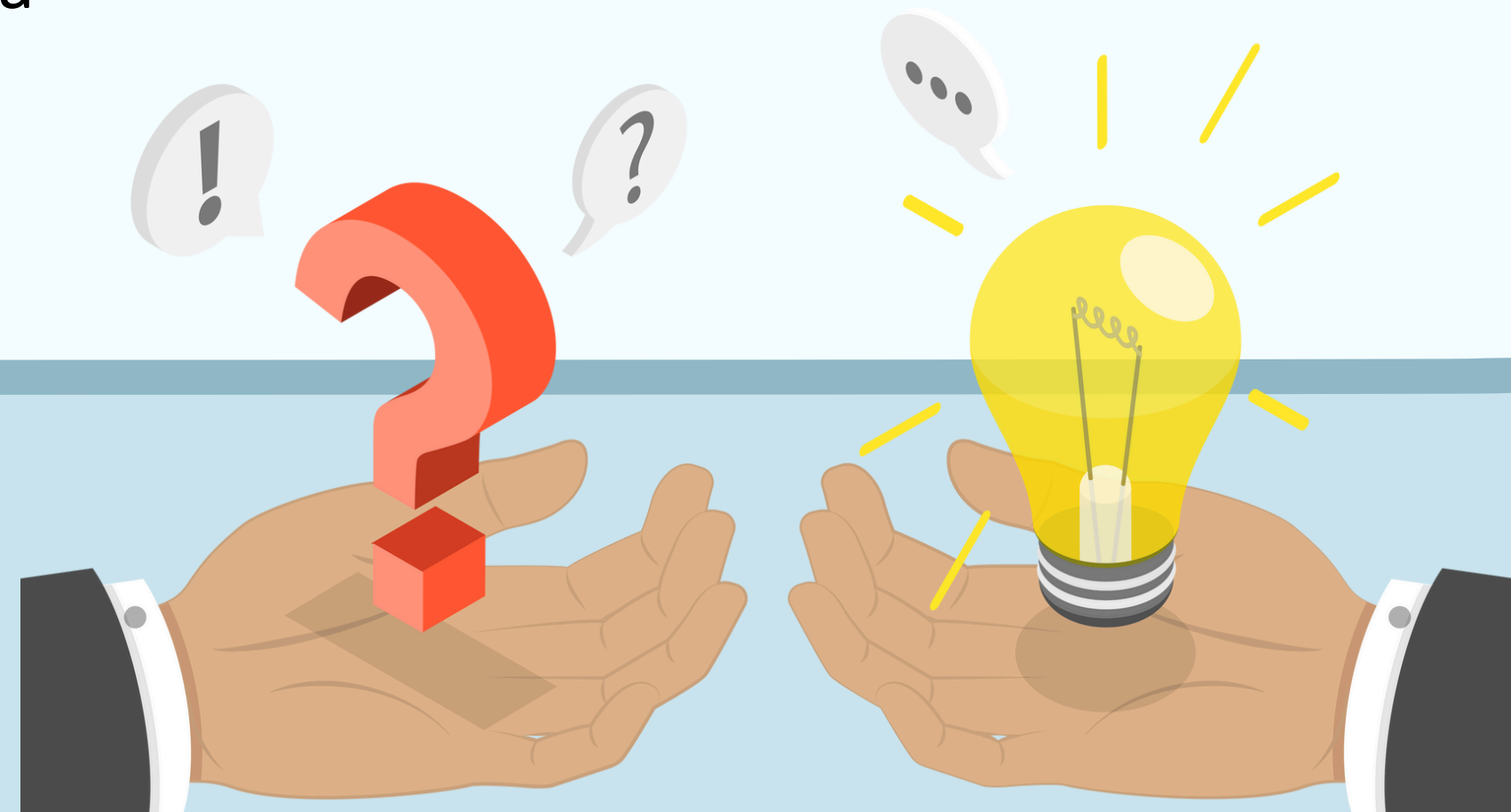

Hai dubbi, domande sul tuo verbale di Legge 104 o hai bisogno di aiuto per attivare i permessi o richiedere altre agevolazioni?

Contattarci o vieni presso i nostri uffici dove ti forniremo tutta l'assistenza necessaria





## A.N.M.I.C. sede di Como

-  via Natta 16, Como (centro storico)
-  031.266134
-  338 1086526
-  [info@anmic-como.it](mailto:info@anmic-como.it)
-  [www.anmic-como.it](http://www.anmic-como.it)

